



Protestantse Emmaüskerk Middelharnis

Bijlage 2: Model voor gemeenten bij meldingen over grensoverschrijdend gedrag

Algemeen

Dit model is bedoeld voor plaatselijke gemeenten van de Protestantse Kerk als onderdeel van hun beleid voor een veilige gemeente. Die gemeente kiest ervoor een veilige gemeente te zijn voor alle leden. Dat betekent dat de leden elkaar met respect behandelen en de mensen met speciale taken en opdrachten geen misbruik van hun machtspositie maken. Denk daarbij aan seksueel grensoverschrijdend gedrag, financiële malversaties, intimidatie en dreiging. De kerkenraad heeft daarvoor een beleid opgesteld, waar een meldprotocol onderdeel van is.

Het meldprotocol geeft de gemeenteleden inzicht in wat ze kunnen doen als ze zich zorgen maken over een situatie in de gemeente. Of als ze zelf een melding willen doen. Het protocol wordt onder verantwoordelijkheid van de kerkenraad opgesteld en is via de communicatiemiddelen van de gemeente gemakkelijk te vinden.

Gemeenteleden kunnen bij de vertrouwenspersonen van de kerkelijke gemeente terecht met hun vragen, vermoedens en meldingen. Vertrouwenspersonen kunnen ook bij vermoedens van misbruik binnen de gemeente proactief iemand benaderen. Allereerst biedt de vertrouwenspersoon een luisterend oor. Afhankelijk van de situatie kan de vertrouwenspersoon verwijzen, bemiddelen en bijstaan in aangiftes en bij klachtenprocedures.

Gemeenteleden kunnen bij uitzondering ook terecht bij de kleine kerkenraad. Bijvoorbeeld als ze een klacht over iemand willen indienen en geen gebruik willen maken van de vertrouwenspersoon.

Mogelijke signalen (wees zorgvuldig, niet alles duidt op grensoverschrijdend gedrag):

- Iemand wil niet meer met een activiteit meedoen en wil niet aangeven waarom.
- Iemand wil niet meer met een persoon te maken hebben en wil niet aangeven waarom.
- Iemand krijgt erg veel aandacht van iemand met een specifieke taak in de gemeente.
- Iemand zondert zich regelmatig af met een ander gemeentelid.
- Iemand wil graag alleen de crèche of een andere kinderactiviteit leiden.
- Iemand praat vaak over onderwerpen die met seks te maken hebben.

Belangrijk is in ieder geval om naar je intuïtie te luisteren. Heb je twijfels, spreek die dan uit.



Protestantse Emmaüskerk Middelharnis

Plaatselijk meldprotocol Emmauskerk

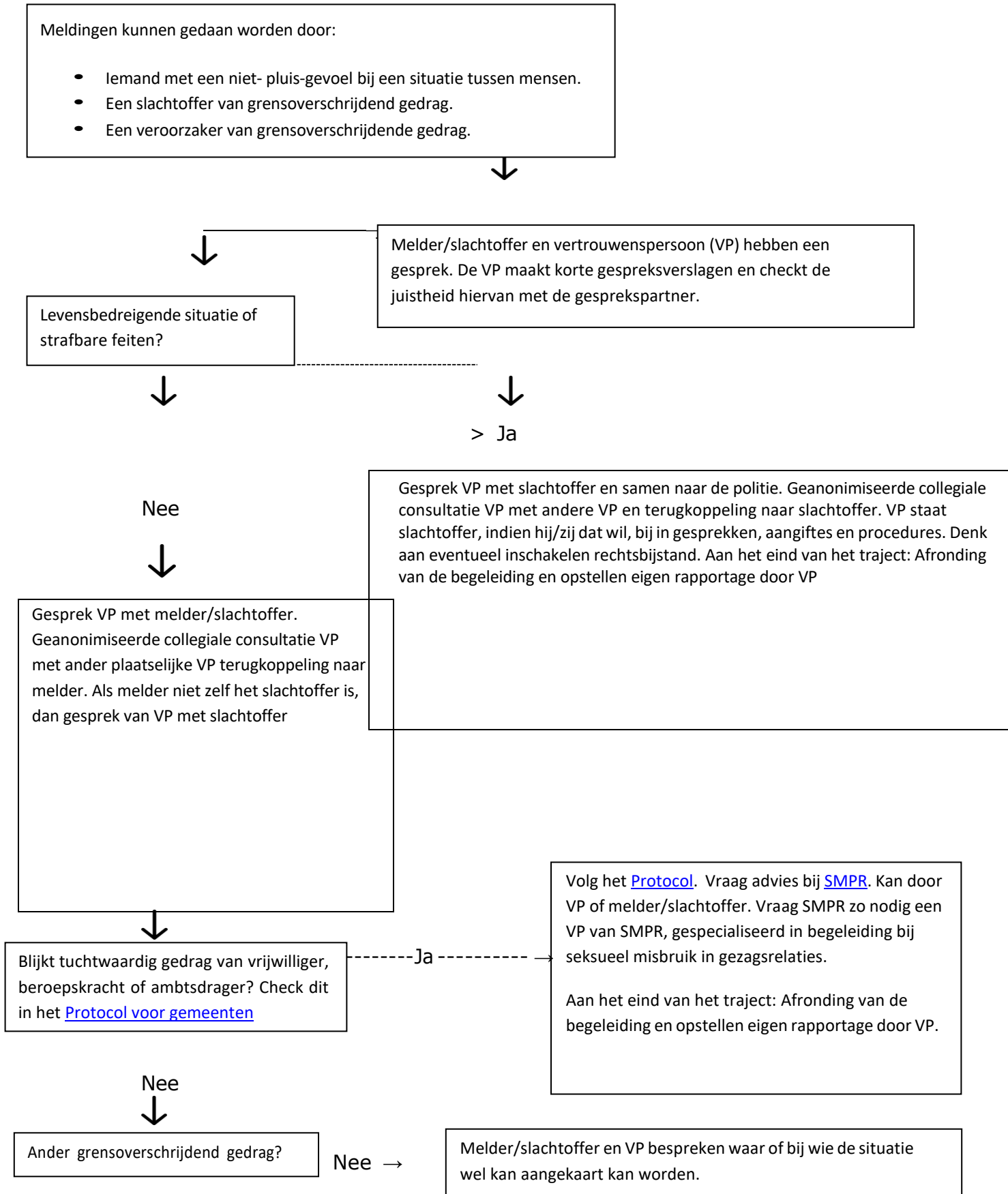



Protestantse Emmaüskerk Middelharnis

Ja



Afronding van de begeleiding door VP en eigen rapportage VP.

VP staat slachtoffer bij in doen van vervolgacties. Zo nodig wijzen op pastorale, psychologische, maatschappelijke (Veilig Thuis, Slachtofferhulp, Bureau Jeugdzorg, plaatselijk maatschappelijk werk) kerkelijke (kerkelijk meldpunt SMPR) of juridische hulp (advocaat bijv. via Langzs). Indien passend en door melder gewenst, bemiddelen.

Niet: Doen waar anderen in gespecialiseerd zijn (pastoraat, waarheidsvinding, therapie, etc.).



Afronding van de begeleiding door VP en eigen rapportage VP.